

HIRONO STYLE

『ひろので見つける』暮らしのカタチ
暮らし 実る ひろの



広野町移住・定住
促進情報発信事業

広野の暮らし ガイドブック

移住定住ポータルサイト HIRONO STYLE 「動画」▶



みらい 実る ひろの

移住を考える時に
真っ先に思い浮かぶことってなんでしょうか？

暮らしの充実

夢の実現

心の充実

学びやすさ

全てを实らせる、

そんなまちってあるのかな？

このガイドブックでは、

それぞれの「実り」を

ご紹介いたします。

広野町であなたの

「未来の实り」を実現しよう！

Contents

広野町で叶えた夢の实り	P3-4
Interview ハミングバード 大和田 理華 さん	
充実した暮らし	P5-6
Interview	
いわさわグループ 吉田 健太郎 さん	
星の降る里・SUZUKI天体観測所 鈴木 靖 さん	
WORK in HIRONO TOWN	P7-8
Interview 株式会社エイブル	
教育の丘から見る広野町の教育	P9-10
HIRONO TOWN ACTIVE POINTS	P11-12
広野暮らし シミュレーション	P13-14
広野暮らし サポーター	P15-16
広野町のライフエリア	P17-18

HIRONO TOWN DATA

広野町は総人口4,660人(2023年3月時点)の小規模な「田舎すぎない田舎町」です。
海や山などの自然も豊かな広野町。ここでは広野町の魅力をご紹介します。

広野町の総人口

(2023年3月 広報ひろのより)

4,660人

男 2,460人
女 2,200人

世帯数

2,263世帯

年平均気温
13.2℃

最高気温
27.7℃

最低気温
-1.3℃

年降水量
1600.3mm

積雪
0cm

※気象庁ホームページより参照



◀ 広野町移住ポータルサイトHIRONO STYLE
「移住者の声」



愛犬とのびのびと
暮らせる環境も
広野町の魅力の一つ

この仕事を初めてから、お客様との人生に寄り添っているなと感じる出来事がありました。お付き合いされているお一人がそれぞれに来店されて、お互いのプレゼントを内緒で購入されたんです。そのお二人が結婚されて、結婚指輪を作らせていただきました。しばらくするとお子さんが生まれて、その記念品になるものをご購入されて、お子さんが小学校入学する際には学校で使う靴袋とか、そういった入学グッズを作らせて頂いて…。人生に寄り添えるいい仕事だなあって、嬉しいなあって思います。

広野町は私の故郷です。寒すぎず、暑すぎず、四季を感じられる気候がとっても良いです。

近所さんは会えば声をかけ合い、とても仲良くしてくださいます。実家の周りは子供の頃から知っているおじちゃん、おばちゃんが出て、とても安心できる

広野町はやるうと思えばなんでもできる場所

環境です。

私にとってはちょっと不便なところも魅力の一つです。不便さが生活の工夫につながっていて、例えば美味しいコーヒーが飲みたいな、と思っててもコーヒーショップが無い。だったら美味しい豆を探して自分で淹れてしまおう、って行動していくとその工夫が良いところにつながっているように思います。

広野町で私が好きな場所は火力発電所。夜になると海沿いの道から見える光がとても綺麗なんです。バイクだと海岸沿いの道はとっても気持ちがいいですよ。

広野町はやるうと思えばなんでもできる場所だと思います。もし広野町で起業をお考えでしたら、役場や商工会の方々に相談してみたいと思います。とても親身になってアドバイスや手助けをしてくださいますよ。



Indian Jewelry& Craft HUMMING BIRD

ハミングバード



大和田 理華さん

Rika Owada

東京での会社員時代に、インディアンジュエリーに出会い、魅入られて渡米。
ネイティブ・アメリカンの人たちと関わる仕事がしたくて、2006年にいわき市にハミングバードをオープン。
その後、2021年に生まれ育った広野町へ店を移し移住。

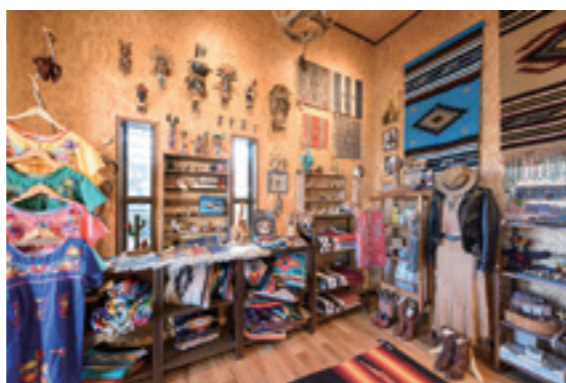

おしゃれな店内は理華さんセレクトの
インディアングッズとアクセサリがたくさん



ネイティブ・アメリカンの文化に魅了され、 関わりを持ちたくて始めたジュエリーショップ

私は東京に進学し就職しました。東京で暮らしている中で、ある時インディアンジュエリーに出会いました。

それ以降、インディアンジュエリーにとっても興味を持ち、単身アメリカへ行ってみました。その時に訪れたネイティブ・アメリカンの人たちが住む土地にすごく惹かれたんです。

この経験からネイティブ・アメリカンの人と関わりを持てる仕事がしたいと思い、東京から福島に戻ってくるタイミングで開業を決意して、いわき市に店をオープンしました。その後、故郷への想いも強かったため、生まれ育った広野町へ移転しました。

仕事は主に、インディアンジュエリーの仕入れと販売。バックやポーチの製作。こちらは卸しと販売もやっています。アメリカに買い付けに行くこともありますが、年に1、2回はネイティブ・アメリカンの人たちが大勢住んでいる、ニューメキシコ州のアルバカーキまで飛行機で飛んで、その後はレンタカーでニューメキシコ州からアリゾナ州をぐるっと回ります。

現地で買い付けするのは、インディアンジュエリーがメインです。現地のアーティストさんに直接買わせてもらったり、あとは卸しをやってるショップもあるので、そこで仕入れたりしています。

インディアンジュエリーの魅力は、同じものが2つと無いこと。

全てが手作りで、石も同じものが無いので、自分の気に入った物が唯一無二の物になります。流行り廃りが基本ないので、ずっとつけられる宝物になっていく。そこが一番の魅力です。

夢が実る

Dream comes true

Turquoise Accessories



「星の降る里・SUZUKI天体観測所」
Yasushi Suzuki



地域の子どもたちに星を見せてあげたい

天の川が見える美しい星空が魅力

「星の降る里・SUZUKI天体観測所」 鈴木 靖さん

広野町で生まれ育った私は福島高専を卒業後、現コニカミノルタに入社。転勤生活を送っていましたが、東日本大震災をきっかけに、この町に住むことで地域に貢献したいと思い、定年退職を機に妻と広野町に戻ってきました。私は子どもの頃から星が好きで、仙台に勤務していた1985年、広野町内に「星の降る里・SUZUKI天体観測所」を建設。地域の子どもたちに星を見せてあげることが老後の楽しみにしてきました。

広野町では天の川がきれいに見えます。環境省が選定する星がよく見える場所にも7期連続で選ばれているんですよ。私が町を離れている間、天体観測所は兄弟夫婦が守ってくれていました。兄は震災の翌年に亡くなりましたが、生前は子どもたちを集めて星空観察会を開催していました。観測所が今もあるのは兄のおかげです。現在は、広野町公民館主催の星空観察会を年3回ほど開いています。また、いわき市内の小学校などでも子どもたちに星空を見せる活動に参加しています。広野町には40年ぶりに戻ってきましたが、私自身は快適に生活しています。ただ、20年以上東京で暮らしてきた妻にとっては、病院や買い物をする場所、電車の本数の少なさが不便に感じるようです。最終的には私の気持ちを理解して一緒に来てくれたので感謝しています。



「星の降る里・SUZUKI天体観測所」

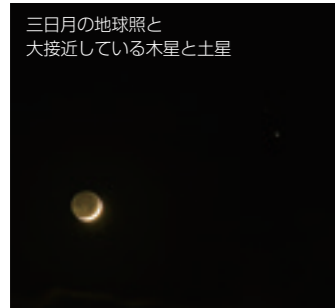

三日月の地球照と大接近している木星と土星

◀移住・定住ポータルサイトHIRONO STYLE[移住者の声]

星の降る里・SUZUKI天体観測所 住所/〒979-0404 福島県双葉郡広野町折木 ※一般公開はしていません



「ホテルオーシャンいわさわ」
Kentaro Yoshida



アメリカ留学、就職を経てのリターン

ふるさとの海で

趣味のサーフィンを満喫しています

「ホテルオーシャンいわさわ」 吉田 健太郎さん
支配人



▲ホテルオーシャンいわさわ



▲いわさわグループ

広野町で生まれ育った私は、震災と、父が体調を崩したことがきっかけでリターンし、家業である旅館業を引き継ぎました。現在は副社長としてホテルの運営にあたっています。私の一日は子どもをこども園に送っていくことから始まります。その後、仕事までの時間は海へ出てサーフィン。ホテルのお客さんと一緒に楽しむこともあり、海から上がった後は夜までホテルの仕事です。休日には家族で近隣のまちなりに買い物に出かけたり、二ツ沼総合公園や、榎葉町の天神岬に遊びに行くこともあります。

スポーツやアウトドアが自然に溶け込んでくるような生活ができるということ。サーフィン、サイクリング、サッカーなど、運動しやすい環境が広野町にはあります。アウトドアも気軽に楽しめるので、家族を交えて、お客様とパークキューすることも多いです。ただ、車がないと不便なことや、観光で来た人が買い物や食事を楽しめるようなところがまだ少ないと感じています。お客様におすすめていただけるスポットが増えれば、町ももっと潤うのではないかと思います。サーフフィンは今でも各地の大会に出場していますが、今後は将来オリンピックを目指すような、子どもたちの育成にも力を入れたいと思っています。

色々なスポーツに携わる人たちと連携し、ホテルを拠点にできることは少なからず、お客様の中でも、何度かサーフィンをしに来るうちに、移住したいなという方もいらつやいます。広野町の魅力を感じてくれる人がもっと増えてほしい、と思っています。

移住・定住ポータルサイトHIRONO STYLE[移住者の声]

ホテルオーシャンいわさわ 住所/〒979-0402 福島県双葉郡広野町大字下北迫字岩沢 31-85 電話/0240-23-5460





広野町で働く

WORK

in HIRONO TOWN

株式会社 エイブル



技術開発本部
技術開発部
第一・第二技術開発グループ

■ 森下 恵悟

栃木県出身。大学進学後に、復興に携われる仕事をしたいと思いエイブルに入社。遠隔で構造物を解体する業務に従事。



環境事業開発部
再生可能エネルギーグループ

■ 根本 想

富岡町出身。東京の大学に進学。地元で貢献したいという思いから入社。再生可能エネルギーに関わる業務に従事。



管理本部 総務部
法務・広報・秘書グループ
秘書

■ 柏 彩花

4歳の娘さんのママ。子育てを重視した職場選びの際に、近隣にこども園があるエイブルを知り入社。総務で事務職の傍ら、秘書業務に従事。

再生可能エネルギー部
再生可能エネルギーグループ

■ 鈴木 萌

山形県出身。京都の大学に進学。就職は震災時の記憶から、福島復興への手助けしたいという思いがあり、エイブルに入社。再生可能エネルギーに関わる業務に従事。

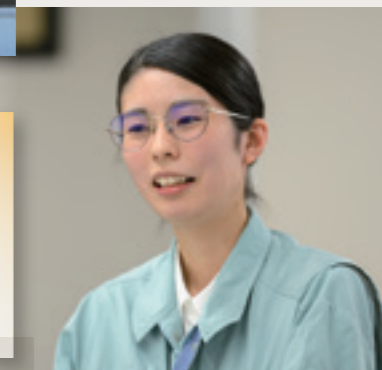

1991年大熊町で創業、2012年6月に広野町に本社事務所を移転。電力プラント事業をはじめ、再生可能エネルギーからロボット開発まで、最先端の技術と知識で地域の復興に貢献しています。

今回“地元の復興のために尽力したい”という会社の強い思いを背負って働くエイブルさんの若手社員4名に、広野町の生活や仕事についてお話を伺いました。



町のイベントなどに参加し町民とのコミュニケーションを大切にしています。



遠隔操作ロボの作業は繊細な技術と気配りが必要とされる業務です。最先端の技術を取り入れ、復興のために尽力しています。



平成26年10月に発電を開始した『ソーラーパークならはI』再生可能エネルギー事業にも力をいれています。

「利他」の精神が息づく社風

柏 エイブルには「利他」という社風があります。お客様のために何かしたいというのはもちろんですが、社員同士でも相手を喜ばせたいという思いやりの心が伝わってきます。それから、産休・育休が取りやすいというのもいいですね。男性の育休取得の実績もあります。

森下 分野を問わず、その人に合った活躍の場を用意してくれることや、若手にもどんどん仕事を任せてくれ、本当にありがたいですね。

根本 再生可能エネルギーへの取り組みや、健康事業や農業等、未来を見据えた事業計画をしているところが弊社の魅力です。

鈴木 人間関係というか、社内の雰囲気がとても良いです。「利他」の精神、人のため、お客様のため、社員のためという精神が社内に息づいているからだと思います。

充実した休日

森下 釣りやドライブが趣味なので、少し遠出して楽しんでます。私は、都会の雰囲気も苦手なので、山も川も海もある、自然豊かな広野町の環境が気に入っています。

鈴木 休日は買い物とおとなりのいわき市に出かけています。広野駅には特急も停車しますし、仙台にも東京にも出やすいですね。

根本 パークゴルフを月に二ツ沼総合公園に出かけています。地域の先輩の方々もいらっしやるので、一緒にプレイしたり。パークゴルフで広野町を盛り上げたいです！(笑)。あと、アルパークもいるので癒されていますね。

柏 子どもと遊ぶ時間がなかなか取れないので、休日は二ツ沼総合公園をメインに公園巡りなど

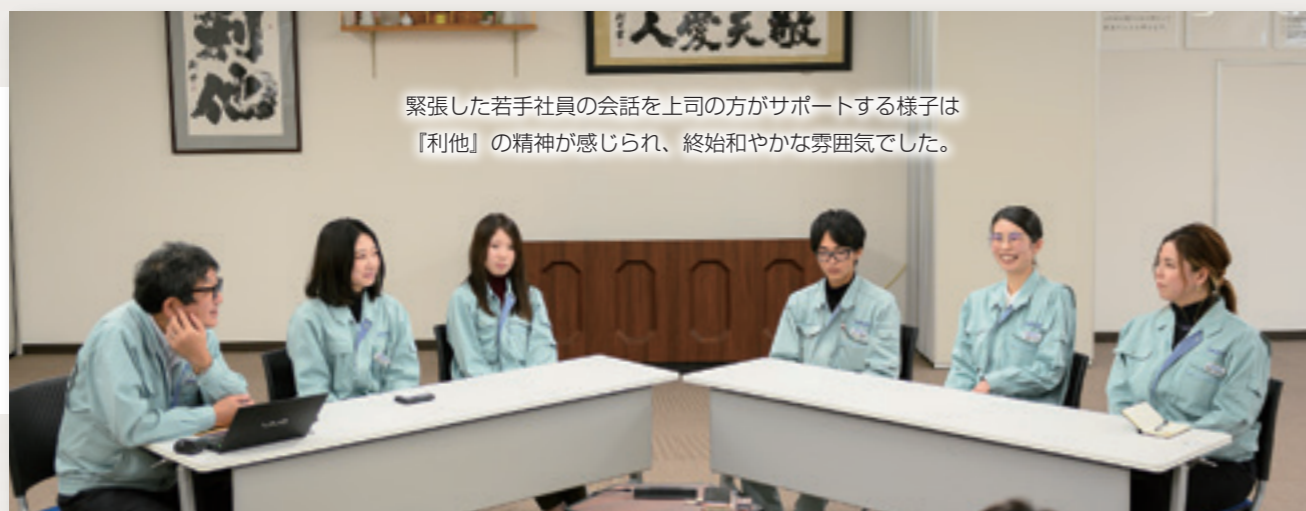

緊張した若手社員の会話を上司の方がサポートする様子は「利他」の精神が感じられ、終始和やかな雰囲気でした。

広野町の魅力

鈴木 海が近いところは魅力的。たまに海岸を散歩するんですけど、すぐクリフレスキューできますね。あとは、津波の避難訓練や町内のゴミ拾いなどで、地域の人たちと交流できる場があるのもいいですね。

森下 車いじりも趣味なのですが、ぷらっとあつとさんの駐車場を借りて車をいじっていると、通りがかった地元の人が声をかけてくれるんです。少しの時間ですけど、雑談から繋がりができるのが嬉しいです。私は他県から移住してきているので、そういう地元の人たちとの触れ合いがあったかくて身こしみます。

柏 親目線で見ると、広野町はとても子育てしやすい町。こども園や小中学校では給食費が無料なので、本当に助かります。あとは、小児科もある「馬場医院」の存在は大きいですね。イオンがあるので買い物にも困りませんし、ひとつの町で生活が完結できるのは、子育てに忙しいママにはとてもいい環境だと思います。

根本 子どもといえば、商店街に放課後の高校生が集まっているのもいいなと思いました。精肉店でコロッケ買ってたむろってるみたい(笑)。そういう光景を目にするのが元気をもらえますよ。若い人たちが昔からある商店街の方々と交流しているところを見ると、広野はあったかくていい町だなって思います。



「KYOUIKU no OKA」

学び
実る



「地域が人を育み
人が地域をつくる」
という考え方を礎として、
未来を生き抜く力を
身に付ける教育施策に
取り組んでいます。

「教育の丘」は
幼児教育から高等教育を
近隣で行えることを
可能にした場所です。



福島県立ふたば未来学園

広野町立広野小学校

広野町立広野中学校

広野こども園「ひろぱーく」



福島県立ふたば未来学園
中学校・高等学校
(中高一貫校)

ふたば未来学園は、原子力災害によって直面している福島復興の課題を乗り越えるとともに、全国・世界の課題解決に貢献し、持続可能な世界を実現していく「変革者」の育成を目指して教育課程を編成しています。



生徒たちで行うカフェ運営は、学園の大きな特色のひとつ。



広野町立広野中学校

「認め合い 学び合い とともに成長しよう」を目標に、学習や校外活動に取り組んでいます。探究学習(ふるさと創造学)では、町の魅力を探究する学びを行っています。また留学生との交流を通じた、異文化教育にも力を入れています。



仲間と協力し合い、一つの課題に取り組み様々な成果物を制作。



広野町立広野小学校

「伝え 聴き つながる」を合言葉に学習や行事に取り組んでいます。GIGAスクール構想のもと、児童一人1台のタブレット端末を導入。地域学習(ふるさと創生学)では、学びを通し人と人、故郷とのつながりを深めています。



GIGAスクール構想のもと、一人一台のタブレットで学習。



広野こども園「ひろぱーく」

幼保連携型認定こども園として平成31年に開園。保育所と幼稚園の両方の機能を有し、0～5歳児の乳幼児から小学校就学前児童までを一つの建物でお預かりしています。



町立の幼～中学校は、給食費無料の取り組みを行っています。

Hirono Town Active Points

広野町は小さな町ですが、そのため生活に必要な施設がコンパクトにまとまった町です。海や山などの自然にも恵まれ、Jヴィレッジなどのスポーツ施設、ニツ沼総合公園のパークゴルフ場等、楽しめる要素が盛りだくさんです。

Station Area

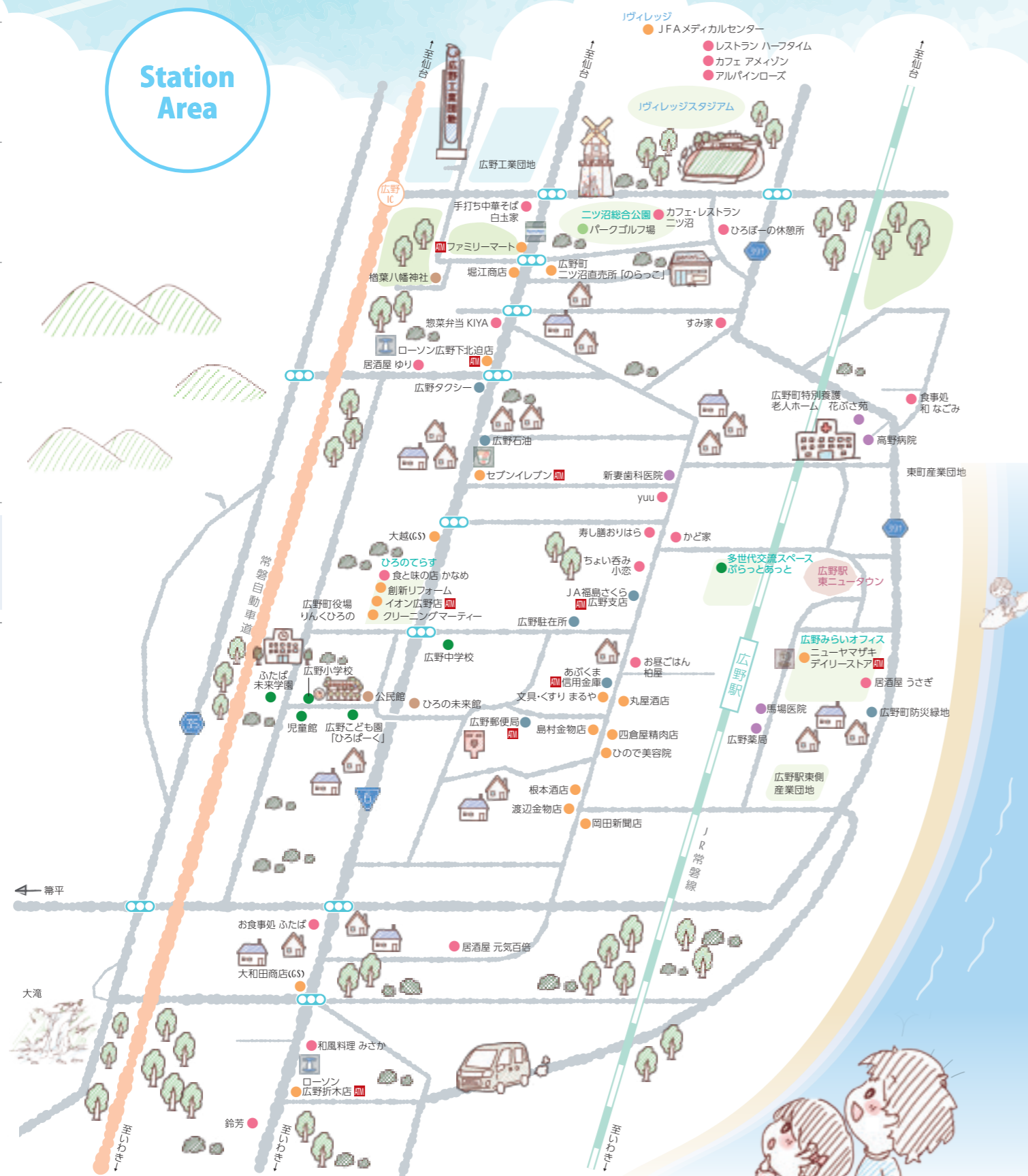

飲食店 医療 ショッピング スポーツ施設 公園 学校・教育関連 文化施設 その他



J-VILLAGE

49haの敷地に計11面のピッチを備えたスポーツ施設。サッカー日本代表、Jリーグクラブ、草サッカークラブまで、幅広い層の試合や合宿施設として利用されています。



広野町ニツ沼総合公園 パークゴルフ場

NPGA公認コースが36ホールあるパークゴルフ場。子どもからご年配の方まで男女を問わず楽しむことができ、係員の指導も受けられるので初心者の方も安心。



広野町文化交流施設 ひろの未来館

2022年4月にオープンした、新しい施設です。町が所有する文化財等を保管・展示したり、文化財を活用した体験学習やワークショップ等を開催しています。



広野みかんクラブ

全世代が楽しくスポーツができるクラブです。定期開催のスポーツ教室や、クラブチーム運営の他、サークルなども多種あり、初心者でも参加できます。



岩沢海水浴場

町の南側に立地する広野火力発電所が海風を遮るため、遠浅で小刻みな波が立つ海岸。サーフィンが楽しめる海岸としてサーファーが集まってきます。



五社山

源頼義とその長子義家(八幡太郎)の伝説が残る五社山。山頂の展望台からは太平洋が一望でき、全長4キロメートルにわたる散策道はハイキングに最適です。





dream
heart
work
learning
life

近所のおにいさんはサーフィンが趣味なんだって! カッコいい!

とある日の朝、
ママは僕たちの朝ごはんを
パパのお弁当作りで早起き。
朝食には僕の大好きな
みかんのマーマレードパン!

広野暮らしシミュレーション

広野町の暮らしはどんな感じ?
都会じゃないけど田舎過ぎない町ってどんな町?
とある家族の生活を通して、
リアルな広野暮らしを、お届けします。

- パパ**
広野工業団地内の会社に勤務
- ママ**
広野町の会社に勤務
- 僕**
広野小学校の2年生
- 妹**
こども園ひろはるくに通う4才児

パパとママは会社に出勤!



パパはお仕事、いってらっしゃい!
家族みんなでお見送り



みんなお家に帰ってきたよ!

帰宅!



家族みんなで夜ご飯

会社、学校、スーパーが近距離にあるので、
家事の時間にゆとりが持てて助かります

ママと一緒に学校の近くのスーパーで夜ご飯のお買い物!

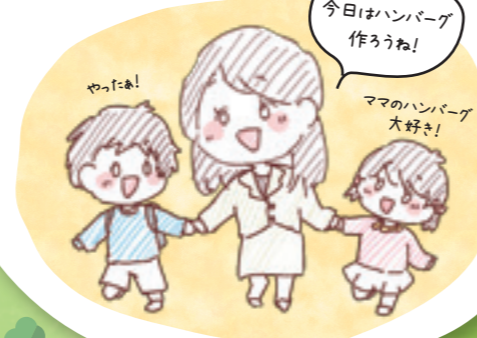

今日はハンバーグ作りだね!
ママのハンバーグ大好き!

子どもルート

僕と妹はスクールバスに乗って通学してるよ



僕は小学校、妹はひろはるくに通ってるよ。

広野町はおいしい給食が無料だから助かるってママが言ってたよ。
妹は園の手作りおやつがおいしかった。
僕もまた食べたいなあ。



その頃おじいちゃんとおばあちゃんは...



ニッ沼総合公園で仲良くパークゴルフをしてました。

お休みの日のお出かけ

日曜日に家族みんなでお隣のいわき市にある水族館に行ってきましたよ!
帰りにおいしい海鮮丼を食べて大満足!





◀ 広野町移住ポータルサイト HIRONO STYLE
「支援制度」

dream

heart

work

learning

life



広野暮らし

SUPPORTER

サポーター

Life / Raising children / Work / Sports / Taste

移住をお考えの皆様へ向けてそれぞれの立場から応援メッセージを頂きました。
それぞれの目線で見えた広野町と、皆様への支援などをお聞かせください。

お仕事応援サポーター

広野町商工会

金澤 咲子さん

Work



経営に関するご相談なら
広野町商工会にお越しください。
補助金のご案内は元より
販路拡大のアドバイスも
行っています。

私たちは、経営に関する補助金の案内や
サポートを行ったり、販路拡大のためのお
手伝い、アドバイスなどをさせて頂いてま
す。

最近では、人との関わりをもつ機会が少
なくなりつつある中で、商工会として経営
支援はもろろんのこと、地域活性化のため
の賑わいづくりを通して地域との繋がりを
構築し、事業者の皆様へ寄り添っていきたく
と思っています。

広野町での起業を検討中であれば、思
い描く起業のお手伝いをさせて頂いたさま
すのでお気軽にご相談ください。

広野町商工会 住所 / 〒979-0403 福島県双葉郡広野町下浅見川字柳町 42-15 電話 / 0240-27-2311

暮らしの総合サポーター

広野暮らし相談窓口「りんくひろの」

大森 博隆さん

Life



移住に関わる住居や就労先、
補助金など、多岐にわたり
ご相談を承っています。
広野に住もうかな？と
思い立ったら「りんくひろの」
へご連絡ください。

お子様が福島県立ふたば
未来学園」に入学希望されて
いる沖縄県在住の方から相
談を受けたことがあります。
た。合格すれば広野町に移住
との事でしたが、残念ながら
夢はかかないませんでした。そ
のような移住の形も広野町
にはあるのだなと感じたこと
がありました。
広野町は震災後「地域共生
のまち作り」を掲げ、移住者
の受け入れに力をいれていま
す。特に教育に力をいれてい
る町ですので、ファミリー層
の移住相談を受けることが
最近では増えましたね。
現在新しいニュータウンを
造成中で、2023年以降に
宅地分譲が開始されます。こ
ちらは子育て世代への購入
に、町から補助があります。
そういった補助もご案内しな
がら、子育て世代を受け入れ
る環境づくりを目指してい
きたいと思っています。子どもた
ちの笑顔が溢れる、そんな町
にしていきたいですね。

広野町役場 復興企画課 住所 / 〒979-0402 福島県双葉郡広野町下北迫苗代替 35 電話 / 0240-27-1251

スポーツ活動サポーター

NPO法人広野みかんクラブ

大和田 幸弘さん

Sports



スポーツ施設や公民館の
管理を行いながら、
スポーツ活動を通じた
交流のお手伝いしています。

広野みかんクラブはスポーツ活動を中心
に、スポーツ施設や公民館の管理を行いな
がら、全世代がスポーツを楽しめる環境づ
くりを行っています。

広野みかんクラブのいいところは、比較
的一人ひとりに目が届きやすく、親しみのあ
る活動ができるという所だと思います。

最近、住民同士の繋がりに希薄な部分
が出てしまっているように感じているので、
スポーツを通じたコミュニティ形成をして
いきたいです。年齢を問わず、スポーツが好
きでしたら是非参加してください。

NPO 法人広野みかんクラブ 住所 / 〒979-0408 福島県広野町中央台 1 丁目 1 番地 電話 / 0240-27-1234

子育て応援サポーター

広野町役場 こども家庭課

阿部 加奈子さん

Raising children



広野町役場こども家庭課に
勤務しています。
こども園や児童館の管理運営、
子育て支援のための
補助金関連のご相談にも
対応しています。

広野町は子育て環境が充実した町です。
例えば、出産祝い金や、小、中学校の入学
祝い金が町から支給されます。その他、町立
のこども園、小中学校の給食費は無料です。
広野町は震災後、全町避難をしたので、子
どもたちは本当に少数からの再スタート
だったんです。だからこそ余計に、子ども
の大切さ、尊さというものを町民の方々もわ
かっているのだと思います。
町も子育てをしっかりとサポートさせてい
ただきますので、おうちさんがいらつしやるこ
家族には、広野町への移住を検討してい
ただけたらと思います。

広野町役場 こども家庭課 住所 / 〒979-0402 福島県双葉郡広野町下北迫苗代替 35 電話 / 0240-27-2115

故郷の味を応援サポーター

四倉屋精肉店

鈴木 由紀夫さん
祥子さん

Taste



広野町商店街の
故郷の味を目指して、
続けられるうちは
続けていきます！

夕方になると、部活動帰りの学生さん
お腹をすかせて、唐揚げとかチキンカツ、メ
ンチカツなどを買って帰って来られます。中
には何枚も買ってその場で食べて行く子もい
ますよ(笑)おもしろいって言ってくれると本
当にうれしいです。

広野町で育った子どもたちが、進学して
就職したけど、店を見かけたら味を思い出
して懐かしくて買いに来ました！って。うれ
しかったですね。私たちが元気なうちは一
人で店をやり続けたいです。これからも子
どもたちの思い出に残る、広野町商店街の
故郷の味を目指して頑張りたいです。

四倉屋精肉店 住所 / 〒979-0403 福島県双葉郡広野町下浅見川築地 5-1 電話 / 0240-27-2264



富岡町



6 富岡わんぱくパーク
(富岡町地域交流館)
双葉郡富岡町中央三丁目11
TEL.0240-25-8590



7 さくらモールとみおか
双葉郡富岡町中央三丁目53

1 富岡町総合スポーツセンター
双葉郡富岡町小浜481
TEL.0240-22-2690

2 学びの森(富岡町文化交流センター)
双葉郡富岡町大字本岡字王塚622-1
TEL.0240-22-2626

3 ふたば医療センター附属病院
双葉郡富岡町大字本岡字王塚817-1
TEL.0240-23-5090(代表)

4 東京電力廃炉資料館
双葉郡富岡町中央三丁目58番地
TEL.0120-502-957

5 とみおかワインドメニュー
双葉郡富岡町小浜438-1
TEL.0240-23-7606

8 ふたばいんふお
双葉郡富岡町大字小浜字中央295
TEL.0240-23-6612

榎葉町



9 ならはスカイアリーナ
双葉郡榎葉町大字大谷字上ノ原16
TEL.0240-23-7966



11 ここなら笑店街
双葉郡榎葉町大字北田字中満256
TEL.0240-23-6771

10 笑ふるタウンならは
双葉郡榎葉町大字北田字中満256
TEL.0240-23-6771

12 みんなの交流館ならはCANvas
双葉郡榎葉町大字北田字中満260
TEL.0240-25-5670

13 天神岬スポーツ公園
双葉郡榎葉町大字北田字上ノ原27-29
TEL.0240-25-3113

14 天神岬温泉しおかぜ荘
双葉郡榎葉町大字北田字上ノ原27-29
TEL.0240-25-5726

15 榎葉町サイクリングターミナル
双葉郡榎葉町大字北田字上ノ原27-29
TEL.0240-25-3113

16 木戸ダム
双葉郡榎葉町大字上小満地内
TEL.0240-23-6604

17 木戸川渓谷(遊歩道)
双葉郡榎葉町大字上小満字芝坂地内
TEL.0240-23-6105

18 道の駅ならは
双葉郡榎葉町山田岡大堤入22-1
TEL.0240-26-1126

19 岩沢海水浴場
双葉郡榎葉町山田浜林下
TEL.0240-23-6109

川内村



21 いわなの郷
双葉郡川内村上川内炭焼場516
TEL.0240-38-3511



24 かわうちの湯
双葉郡川内村上川内小山平501
TEL.0240-39-0103

20 かわうちワイナリー
双葉郡川内村上川内大平2-1
TEL.0240-25-8868

22 天山文庫
双葉郡川内村上川内早渡513
TEL.0240-38-2076

23 かわうち草野心平記念館
双葉郡川内村上川内早渡513
TEL.0240-38-2076

25 平伏沼
双葉郡川内村上川内
TEL.0240-38-3805
(川内村教育委員会 生涯学習係)

広野町の ライフエリア Life area

普段の生活は広野で穏やかに。
ときには足を伸ばして出かけよう！
日帰りで楽しめるエリアや生活のお役立ち施設をご紹介します！

いわき市



36 いわき市医療センター
いわき市内郷御殿町久世原16
TEL.0246-26-3151(代)



45 スパリゾートハワイアンズ
いわき市常盤藤原町殿平50
TEL.0570-550-550

26 いわき市アンモナイトセンター
いわき市大久町大久字鶴房147-2
TEL.0246-82-4561

27 いわき市海竜の里センター
いわき市大久町大久字柴崎9
TEL.0246-82-2772

28 波立海岸展望台
いわき市久之浜町田之網

29 道の駅よつくら港
いわき市四倉町五丁目218-1
TEL.0246-32-8075

30 四倉海水浴場
いわき市四倉町東4丁目地内

31 いわき市フラワーセンター
いわき市平四ツ波字石森116
TEL.0246-22-5667

32 新舞子サイクルステーション
いわき市平下高久南谷地16-4
TEL.0246-39-3801

33 いわき市立美術館
いわき市平堂根町4-4
TEL.0246-25-1111

34 いわき市芸術文化交流館アリオス
いわき市平三崎1-6
TEL.0246-22-8111

35 いわき市宮いわき陸上競技場
いわき市平下荒川南作86
TEL.0246-28-2577

37 福島労災病院
いわき市内郷綴町沼尻3
TEL.0246-26-1111

38 国宝 願成寺 白水阿弥陀堂
いわき市内郷白水町広畑221
TEL.0246-26-7008

39 湯ノ岳パノラマライン展望台
いわき市常盤藤原町
TEL.0246-22-7518(いわき市公園緑地課)

40 21世紀の森公園
いわき市常盤湯本町上浅貝110-33
TEL.0246-43-0033

41 県営いわき公園
いわき市平上高久大日作
TEL.0246-82-1684

42 いわき市石炭・化石館「ほるる」
いわき市常盤湯本町向田3-1
TEL.0246-42-3155

43 いわき湯本温泉郷
いわき市常盤湯本町
TEL.0246-43-3017

44 いわきFCパーク
いわき市常盤上湯長谷町釜ノ前1-1
TEL.0246-43-2677

46 ハワイアンズグランピング
マウンヴィレッジ
いわき市渡辺町上釜戸橋ノ上216
TEL.0570-550-550

47 薄磯海水浴場
いわき市薄磯小塚地内

48 いわき震災伝承みらい館
いわき市薄磯3丁目11
TEL.0246-38-4894

49 塩屋埼灯台
いわき市平薄磯崎34
TEL.0246-39-3924

50 豊間海岸
いわき市平豊間塩場

51 イオンモールいわき小名浜
いわき市小名浜字辰巳町79
TEL.0246-54-4000

52 環境水族館アクアマリンふくしま
いわき市小名浜字辰巳町50
TEL.0246-73-2525

53 いわき・ら・ら・ミュウ
いわき市小名浜字辰巳町43-1
TEL.0246-92-3701

54 小名浜魚市場
いわき市小名浜字辰巳町41
TEL.0246-54-6121

55 三崎公園(マリンタワー)
いわき市小名浜下神白字大作93
TEL.0246-53-2448

広野暮らし相談窓口 「りんくひろの」

地方を求めた移住、都会に移り住んだお子さんや進学したお友達
のUターンなど、小さな悩みも一つ一つサポートします！

① 移住・定住の相談

移住・定住に関する相談や問い合わせに応じます。住まい、結婚、子
育て、教育等に関する支援制度の紹介を行い、移住・定住地としての
魅力をPRします。

② 移住・定住の情報発信

広野町からの魅力を様々な角度から紹介するとともに、実際に移
住した人の暮らし方を紹介したパンフレットや動画の制作を行って
います。情報はSNSなどを活用して随時、発信していきます。

広野暮らし相談窓口「りんくひろの」(広野町役場復興企画課)

TEL.0240-27-1251

[E-mail] linkhirono@town.hirono.fukushima.jp

広野町移住・定住ポータルサイト

ヒロノ スタイル
「HIRONO STYLE」

暮らしの情報や、実際に移住された皆さんの声など
を掲載しています。移住・定住に役立つ情報や補助制
度の情報を掲載していますので、ぜひご覧ください。

<https://www.town.hirono.fukushima.jp/ijyu/>



広野町公式ファンクラブ

「ひろぼークラブ」会員大募集！

広野町が大好きなみんなで作る「ひろぼークラブ」
では、全国から応援して下さる方を大募集！町の最
新情報が受け取れるメールマガジンや、協賛企業様か
らのお得な特典も受け取れます。

<https://hirobo-club.jp/>



広野町公式アプリ 「ひろのアプリ」

日々の生活に必要な情報を誰でも簡単に確認できるアプリ
です。町からの大切なお知らせや、イベント日程など広野町の
ことならこのアプリにおまかせ！



ios



Android

2023年
分譲開始

JR広野駅の東側エリア、約18,000m²の大規模開発 広野駅東ニュータウン

広野町への移住・定住を目的とした新たな住宅用地。
JR常磐線「広野駅」まで徒歩5分、常磐自動車道「広野IC」まで車で8分
の好立地です。



広野駅東ニュータウン まちづくりイメージ図



Access MAP



■ JR常磐線特急ひたち号をご利用の場合

東京駅ー広野駅……約238km 約2時間40分
仙台駅ー広野駅……約129km 約1時間45分

■ 車をご利用の場合

三郷ICー(常磐自動車道)ー広野IC
……約202km 約2時間30分
仙台東ICー(仙台東部道路・常磐自動車道)ー広野IC
……約118km 約1時間40分

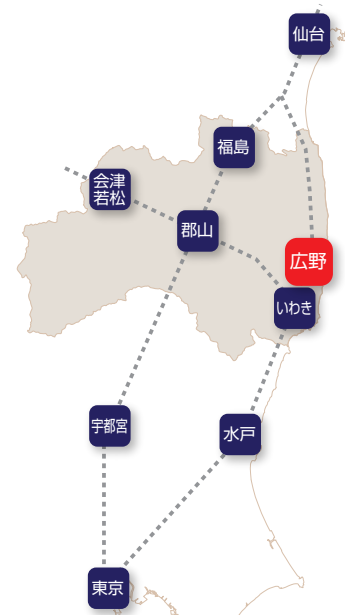

HIRONO STYLE
ヒロノスタイル

【発行・制作】
広野町役場 復興企画課

〒979-0402 福島県双葉郡広野町大字下北迫字苗代替35
TEL.0240-27-1251