

広野町内モニタリングデータ

測定：広野町

測定データ 測定所在地	測定日	4/30	5/7	5/14	5/21	備考
	測定日 天候	晴れ	晴れ	晴れ	晴れ	
	測定日 風向	南	東南東	東南東	東	
	調査線量 (単位: $\mu\text{Sv/h}$)					
正木内集会所	0.28	0.28	0.29	0.28		
折木字館地内	0.34	0.32	0.32	0.32		
折木地区集会所	0.30	0.28	0.30	0.28		
東下地区集会所	0.28	0.28	0.28	0.27		
亀ヶ崎地区集会所	0.27	0.28	0.27	0.29		
南沢地区集会所	0.22	0.22	0.22	0.22		
桜田地区集会所	0.26	0.28	0.26	0.30		
浅見生活改善センター	0.31	0.30	0.31	0.31		
長畑地区集会所	0.41	0.40	0.41	0.40		
小松地区集会所	0.27	0.26	0.27	0.27		
箒平地区集会所	0.36	0.35	0.35	0.35		
下浅見川地区集会所	0.27	0.26	0.18	0.17	除染済	
築地地区集会所	0.31	0.32	0.32	0.32		
浜田地区集会所	0.22	0.21	0.22	0.21		
下北迫地区集会所	0.40	0.39	0.40	0.39		
上北迫地区集会所	0.35	0.35	0.35	0.35		
田の神地区集会所	0.30	0.31	0.31	0.31	除染済	
二本柵地区集会所	0.29	0.27	0.27	0.26	除染済	
苗代替地区集会所	0.49	0.51	0.50	0.50		
広野町公民館	0.38	0.35	0.36	0.36	除染済	
広洋台地区集会所	0.35	0.39	0.33	0.31	除染済	
二ツ沼総合公園	0.46	0.44	0.45	0.44		
仮置き場	0.27	0.29	0.29	0.30		
広野町役場	0.17	0.17	0.16	0.17	除染済	
桜田住宅	0.33	0.33	0.26	0.30		
広野幼稚園	0.15	0.16	0.15	0.14	除染済	
広野小学校	0.14	0.13	0.14	0.14	除染済	
広野中学校	0.12	0.12	0.12	0.12	除染済	
広野保育所	0.20	0.20	0.20	0.20	除染済	
広野児童館	0.24	0.24	0.23	0.23	除染済	
のびっこらんど広野	0.29	0.29	0.29	0.27		
西の沢ため池駐車場	0.38	0.40	0.41	0.42		
広野町老人福祉センター	0.24	0.24	0.24	0.24	除染済	
広野町老人サービス(広桜荘)	0.27	0.27	0.27	0.26		

※観測日の、天候・風向については役場を基準とする。 問い合わせ 除染対策グループ ☎0240-27-4162

医療機関などの診療日および診療時間などの状況 (5月24日現在)

- 高野病院** ☎27-2901
 - 月曜日 9:00~12:00
 - 火曜日 9:00~12:00
 - 木曜日 9:00~12:00
 - 金曜日 9:00~12:00
 - 土曜日 9:00~12:00
- 馬場医院** ☎27-2231
 - 月曜日 14:00~18:00
 - 木曜日 8:30~11:00
- 花ぶさ苑** ☎27-1755
 - 面会時間 8:30~18:00
- 広野薬局** ☎27-2265
 - 月曜日 9:00~17:00
 - 木曜日 9:00~16:00
 - 金曜日 9:00~12:00

*その他の医療機関等につきましては、休診・休業となっています。

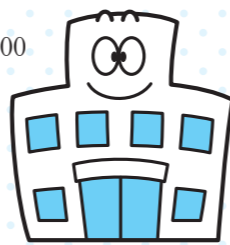

水道水中における放射性物質のモニタリング結果

検査機関：いわき市水道局水質管理センター

■広野町：小滝平浄水場 (浅見川左岸)

採水年月日	ヨウ素131	ヨウ素132	セシウム134	セシウム137
2012/4/1	ND	ND	ND	ND
2012/4/3	ND	ND	ND	ND
2012/4/5	ND	ND	ND	ND
2012/4/8	ND	ND	ND	ND
2012/4/10	ND	ND	ND	ND
2012/4/12	ND	ND	ND	ND
2012/4/15	ND	ND	ND	ND
2012/4/17	ND	ND	ND	ND
2012/4/19	ND	ND	ND	ND
2012/4/22	ND	ND	ND	ND
2012/4/24	ND	ND	ND	ND
2012/4/26	ND	ND	ND	ND
2012/4/29	ND	ND	ND	ND

■楢葉町：小山浄水場 (木戸川)

採水年月日	ヨウ素131	ヨウ素132	セシウム134	セシウム137
2012/4/1	ND	ND	ND	ND
2012/4/3	ND	ND	ND	ND
2012/4/5	ND	ND	ND	ND
2012/4/8	ND	ND	ND	ND
2012/4/10	ND	ND	ND	ND
2012/4/12	ND	ND	ND	ND
2012/4/15	ND	ND	ND	ND
2012/4/17	ND	ND	ND	ND
2012/4/19	ND	ND	ND	ND
2012/4/22	ND	ND	ND	ND
2012/4/24	ND	ND	ND	ND
2012/4/26	ND	ND	ND	ND
2012/4/29	ND	ND	ND	ND

※検出下限値：放射性ヨウ素・放射性セシウムに関し、1 Bq/kg

※2012年4月29日時点で**全て検出下限値未満(ND)**です。

※現在、広野町内の生活用水は小滝平浄水場のみからの給水となっております。

《参考》検査日現在の目標値

(単位: Bq/kg)

	ヨウ素131	ヨウ素132	セシウム134	セシウム137
食品衛生法の規定に基づく新たな基準による目標値	-	-	10	

※これまで暫定規制値が設定されていた放射性ヨウ素については、半減期が短く、国に平成23年7月15日以降の検出報告がないことから、規制の対象から除外されました。

問い合わせ

双葉地方水道企業団 災害対策本部

〒970-8015 福島県いわき市好間町川中子字落合96-2 夏井川河川防災センター内
☎0246-25-4820 (代表) FAX0246-21-9712 E-mail: soumu@f-mizu.jp