

東北に春を告げるまち

2006. 11

No. 435

ひろの ひろの

広報

編集・発行/広野町役場総務課企画グループ
☎ (0240) 27-2114

 Hirono Town Public Information
<http://www.town.hirono.fukushima.jp>
soumu@town.hirono.fukushima.jp

町民憲章 自然を愛し、心のふれ合う、平和なまちにします。
仕事に誇りを持ち、力をあわせて、豊かなまちにします。
互いに尊敬し、仲良く話し合える楽しいまちにします。
教養を高め、からだをきたえ、明るいまちにします。
あしたに希望を持ち、たくましく、前進するまちにします。

● Contents

- ◆平成17年度 決算 …………… 2～3
- ◆平成18年度 上半期の財政状況 …………… 4～5
- ◆トピックス…………… 6～9
- ◆インフォメーション……………10～15
- ◆くらしの情報 ……………16～17
- ◆広野文芸欄……………18～19
- ◆ひろの童謡まつり……………20



第13回 ひろの童謡まつり -10月15日(日)-

◆ 主な事業 ◆

(単位：千円)

総務費	町民バス運行事業	16,249	土木費	道路維持費	35,899
民生費	敬老会運営事業	15,950	土木費	道路新設改良費	368,108
	自立継続サポート事業	33,080		二ツ沼総合公園施設等管理運営費	117,640
	特別養護老人ホーム建設事業	10,597		二ツ沼総合公園整備事業	470,812
	障害者支援費給付費	29,020		二ツ沼総合公園駐車場整備事業	63,210
	出産祝金	1,900	消防費	広域消防負担金	136,961
衛生費	児童手当	28,510	教育費	外国語指導助手招致事業	4,414
	予防接種事業	4,217		奨学資金貸与事業	20,899
	健康診査事業	14,690		広野小学校改修事業	4,515
	乳幼児医療費助成事業	6,972		町史編さん費	10,104
	合併浄化槽設置整備事業	9,947		ひろの童謡まつり事業	5,136
	し尿塵芥処理費	76,370		中央体育館改修事業	9,209
	水道企業団負担金・出資金	181,321		サッカー国際人育成プログラム支援事業	348,712
農林水産業費	中山間地域等直接支払推進事業	17,111	議会費	議員先進地視察研修旅費	2,529
	森林病虫害等防除事業	18,084	商工費	サマーフェスティバル開催運営費	6,259
				マリーゼ支援イベント補助・負担金	12,891

◆ 会計別決算の状況 ◆

(単位：千円)

区分	歳入総額	歳出総額	歳入歳出差引額	
一般会計	4,690,594	4,529,701	160,893	
特別会計	国民健康保険	579,206	537,461	41,745
	土地開発事業	20,445	20,381	64
	老人保健	675,535	647,111	28,424
	公共下水道事業	237,466	229,147	8,319
	農業集落排水事業	34,304	32,112	2,192
	介護保険	243,543	233,923	9,620
小計	1,790,499	1,700,135	90,364	
合計	6,481,093	6,229,836	251,257	

平成17年度 決算

平成十七年度の町の決算が九月定例議会において承認されました。そのあらましについて「広野町財政状況の作成及び公表に関する条例」に基づきお知らせいたします。なお、歳入歳出決算状況の区分は、地方財政状況調査の分類方法によります。

◆ 一般会計

歳出決算の状況 ◆ 歳出総額 45億2,970万1千円

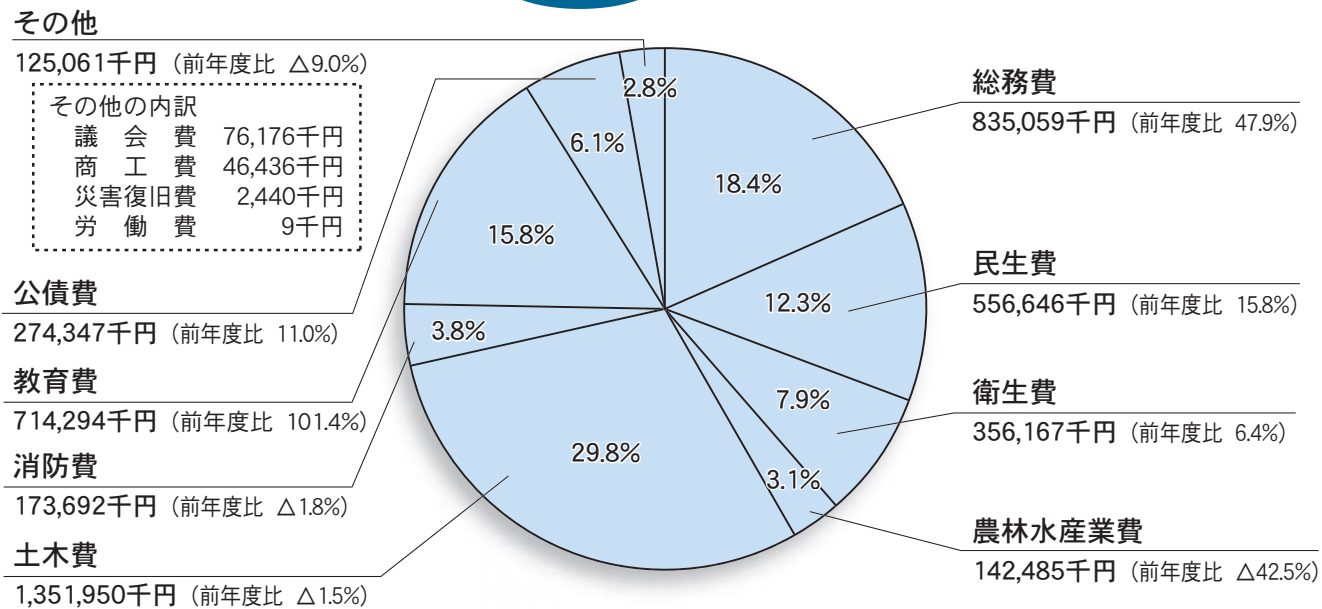

◆ 基金 (積立金) の状況 ◆

(単位：千円)

区分	基金名	平成16年度末現在高	平成17年度積立額	平成17年度取崩し額	平成17年度末現在高
一般会計	財政調整基金	402,044	371,462		773,506
	減債基金	5,265	2		5,267
	その他の基金	776,416	40,292	24,755	791,953
特別会計	国民健康保険基金	14,899	6,004		20,903
	介護給付費準備基金	47,850	8,028	4,800	51,078
合計		1,246,474	425,788	29,555	1,642,707

◆ 一般会計

歳入決算の状況 ◆ 歳入総額 46億9,059万4千円

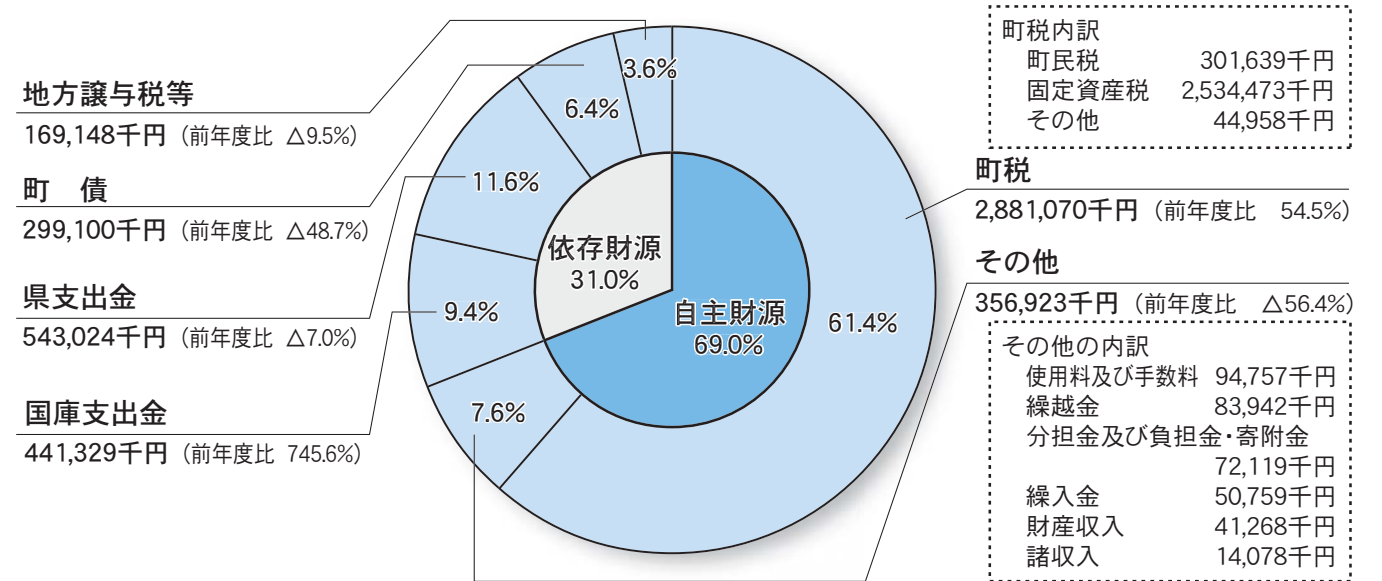

◆ 町債 (借入金) の状況 ◆

(単位：千円)

区分	平成16年度末現在高	平成17年度発行額	平成17年度元金償還額	平成17年度末現在高
一般会計	2,699,018	299,100	237,789	2,760,329
(うち簡易水道事業債)		304,909	17,229	287,680
公共下水道事業会計	2,279,396		87,255	2,192,141
農業集落排水事業会計	443,238		16,337	426,901
合計	5,421,652	299,100	341,381	5,379,371

町民1人당りに
使われたお金
80万9,742円

町民1人당りが
納めた町税
51万5,028円

平成18年3月末日現在の住民基本台帳人口5,594人で算出しています。

特別会計

特別会計（6会計）の当初予算額の合計は、1,682,866千円でありましたが、その後2回の補正があり、9月末現在の総額は、1,799,674千円となっております。

各会計の補正予算（歳出）の主な内容は次のとおりです。

国保特別会計	・高額療養費	6,350千円
	・高額医療費拠出金	△ 5,508千円
	・保険財政共同安定化事業拠出金	22,398千円
	・予備費	28,287千円
介護保険特別会計	・介護給付費準備基金積立金	5,789千円
	・一般会計繰出金	3,476千円
老人保健特別会計	・一般会計繰出金	33,152千円
公共下水道特別会計	・消費税納付税額	3,000千円

歳入・歳出 (単位：千円、%)

区分	当初予算	補正予算	累計	収入済額	予算額に対する割合	支出済額	予算額に対する割合
国保特別会計	518,992	55,204	574,196	223,388	38.9	212,850	37.1
介護保険特別会計	248,016	14,087	262,103	118,863	45.3	89,931	34.3
土地開発特別会計	17,435	0	17,435	10,079	57.8	9,258	53.1
老人保健特別会計	637,138	33,944	671,082	308,016	45.9	283,925	42.3
公共下水道特別会計	236,459	3,300	239,759	120,790	50.4	107,953	45.0
農業集落排水特別会計	34,826	273	35,099	20,541	58.5	14,407	41.0
合計	1,692,866	106,808	1,799,674	801,677	44.5	718,324	39.9

基金(積立金)現在高

平成18年9月30日現在 (単位：千円)

区分	基金現在高	保管方法
財政調整基金	753,618	定期預金
減債基金	5,267	〃
被災者扶助基金	8,003	〃
電源立地促進対策交付金施設維持基金	346,873	〃
国民健康保険基金	20,906	〃
奨学資金貸与基金	150,288	〃
文化・スポーツ振興基金	69,229	〃
ふれあい福祉基金	123,897	〃
ふるさと水と土保全基金	20,516	〃
介護給付費準備基金	51,079	〃
小学校校舎改修事業基金	66,489	〃
高額療養貸与基金	1,780	普通預金
高齢者等に対する肉用雌牛貸付基金	1,409	〃
和牛貸付基金	3,679	〃
計	1,623,033	

町債(借入金)現在高

平成18年9月30日現在 (単位：千円)

区分	地方債現在高
一般公共事業債	3,187
一般単独事業債	383,878
公営住宅建設事業債	91,796
義務教育施設整備事業債	168,600
財源対策債	12,806
臨時財政特例債	2,520
減税補てん債	65,709
臨時財政対策債	756,948
県貸付金	929,103
公有林整備事業債	19,733
上水道事業一般会計出資債	282,200
小計	2,716,480
簡易水道事業債	278,710
計	2,995,190
特別会計	
公共下水道事業	2,149,209
農業集落排水事業	418,033
計	2,567,242
合計	5,562,432

平成18年度上半期の財政状況

「広野町財政状況の作成及び公表に関する条例」に基づき、平成18年度上半期の財政状況をお知らせします。

一般会計

平成18年度上半期(4月1日から9月30日まで)の財政状況についてお知らせします。
平成18年度の当初予算額は、4,618,676千円でありましたが、その後2回の補正があり、9月末現在の予算額は、4,680,244千円となっております。

各補正予算(歳出)の主な内容は次のとおりです。

補正第1号	・給与費	△ 22,509千円
補正第2号	・財政調整基金積立金	25,006千円
	・みかん畑復旧工事	5,023千円
	・道路維持補修費	6,800千円
	・小学校改修事業	6,250千円
	・災害復旧費	13,900千円

一般会計の歳入・歳出予算額及び執行状況

歳入 (単位：千円、%)

区分	当初予算	補正予算	累計	収入済額	予算額に対する割合
町税	2,527,546		2,527,546	1,404,526	55.6
地方譲与税等交付金	182,202	△ 2,207	179,995	97,297	54.1
使用料及び手数料	53,634		53,634	29,191	54.4
国庫支出金	256,189		256,189	10,026	3.9
県支出金	1,032,422	1,036	1,033,458	9,008	0.9
財産収入	24,261	13	24,274	7,366	30.3
繰入金	218,184	11,734	229,918	110,000	47.8
繰越金	20,000	50,892	70,892	70,892	100.0
諸収入	10,536		10,536	4,806	45.6
町債	293,700		293,700		0.0
その他	2	100	102		0.0
歳入合計	4,618,676	61,568	4,680,244	1,743,112	37.2

歳出 (単位：千円、%)

区分	当初予算	補正予算	累計	支出済額	予算額に対する割合
議会費	74,883	133	75,016	38,746	51.7
総務費	2,104,365	12,728	2,117,093	718,852	34.0
民生費	518,877	8,781	527,658	225,882	42.8
衛生費	159,294	2,464	161,758	61,392	38.0
労働費	9		9	9	100.0
農林水産業費	164,257	△ 580	163,677	50,185	30.7
商工費	26,252	5,089	31,341	16,653	53.1
土木費	615,196	2,981	618,177	157,341	25.5
消防費	181,665	1,354	183,019	81,118	44.3
教育費	428,583	14,718	443,301	168,446	38.0
災害復旧費	40	13,900	13,940	3,334	23.9
公債費	325,254		325,254	46,854	14.4
諸支出金	1		1		0.0
予備費	20,000		20,000		0.0
歳出合計	4,618,676	61,568	4,680,244	1,568,812	33.5

トピックス
TOPICS

人権擁護委員委嘱状交付式
及び感謝状伝達式



10月16日(月)、町長室において10月1日付で新妻富美子さん(再任)と根本賢仁さん(新任)に法務大臣より人権擁護委員の委嘱状が交付されました。また、退任された浅野林男さんには法務大臣からの感謝状が伝達されました。

石油コンビナート
総合防災訓練実施



10月17日(火)、東京電力広野火力発電所構内で平成18年度福島県石油コンビナート総合防災訓練が実施されました。これは福島県沖の大地震を想定し、陸上や海上での災害に迅速に対応することを目的とした訓練で、広野町をはじめ周辺の関係機関が連携して消火訓練や救助訓練などに真剣に取り組んでいました。



ひろの健康ウォーク開催

10月9日(月)、第7回ひろの健康ウォークが二ツ沼総合公園ふれあいドームをスタートに開催されました。当日は天気にも恵まれ、約200名の参加者は6kmと10kmのコースに分かれて秋を思わせる町の景色を楽しんでいました。



秋季検閲



10月1日(日)、平成18年度広野町消防団・婦人消防隊秋季検閲が総合グラウンドにおいて行われました。消防団員83名、婦人消防隊15名、車両14台が出動し通常点検、機械器具点検、第1・2分団員による小隊訓練などが披露され、きびきびとした動きで日頃の訓練の成果を発揮されていました。

マリーゼ応援イベント開催



9月24日(日)、Jヴィレッジスタジアムにおいて「なでしこリーグ」第12節が行われ、マリーゼは日テレベレーザと対戦し、1対2で惜しくも負けてしまいました。3,114人のサポーターの声援や郡内8町村による物産販売、アクアマリンふくしま移動水族館のイベント等で会場を盛り上げていました。

保育所・幼稚園で運動会



10月1日(日)は広野町幼稚園、10月7日(土)には広野町保育所の運動会がそれぞれ開催されました。保育所は雨のため中央体育館での開催となりましたが、児童・園児たちは保護者の方々の応援を背に元気いっぱい競技に参加していました。



第44回双葉郡総合体育大会開催



10月8日(日)、大熊町を会場に第44回双葉郡総合体育大会が開催されました。広野町は、男子バレーボール、剣道が優勝、家庭婦人バレーボール、卓球男子が2位、家庭バレーボールが3位に入るなどの活躍で総合順位は6位となりました。選手の皆さんお疲れ様でした。

小学生稲刈り

9月26日(火)、広野小学校5年生による稲刈りが行われました。5月にみんなで植えた苗もようやく収穫の時期となり、桜田の羽賀井良泰さんご夫婦と佐久間艶子さんに協力してもらいながら、自分たちで育てた稲を丁寧に刈り取り収穫の喜びをかみしめていました。



森林環境教育講演会



9月28日(木)、広野小学校体育館で小学4年生から6年生を対象として平成18年度森林環境教育講演会が開催されました。講師には東京電力(株)尾瀬保護活動担当の竹内純子さんを迎えて、森とふれあう楽しさや森の大切さなどを子ども達に教えていました。

インフォメーション Information

国民年金のお知らせ

●ご注意ください……社会保険出張相談が予約制となります。

浪江町・富岡町の両役場で実施しています。社会保険出張年金相談については年々両会場とも相談者が増加しております。そのため会場にいられても相談を受けられずに帰られる方が増えてきております。

そこで、いままでは両会場とも相談当日受付を行ってききましたが、円滑な相談を実施していくため今後予約制とします。何卒ご理解とご協力をお願いします。

◆実施時期 平成18年12月の相談より

◆予約受付 出張相談日の3週間前より相談日の5日前まで（ただし予定人数となり次第締め切ります）

◆予約方法 電話にて受付します。（受付時間は午前8時30分～午後5時。土日祝日を除く）

◆お問い合わせ先 平社会保険事務所総合相談室（年金給付課）
☎0246-2315618

※なお、予約された方には、後日ハガキが送付されますので相談当日ご持参ください。

年金受給者の方へのお知らせ

12月生まれの方から現況届が不要になります。

12月生まれの方から現況届が、12月生まれの方から住民基本台帳ネットワークシステム（住基ネット）を活用することにより、提出が不要となります。現況届の提出が不要な方には誕生日に現況届が不要となつたお知らせが届きます。

●ご注意ください

所得状況の確認が必要な障害基礎年金を受けている方は従来どおり住所地の市町村役場に現況届を提出します。

また、加給年金額対象者の生計維持確認や診断書等の提出は引き続き必要となります。

◆お問い合わせ先 ねんきんダイヤル
☎0570-071165

特設人権相談所開設についてお知らせ

来る12月4日から10日までは「第58回人権週間」に当たりますので、

その行事の一環として福島地方事務局いわき支局及びいわき人権擁護委員協議会が主催で左記のとおり特設人権相談所を開設いたします。皆様、ご利用されますようお願いいたします。

◆日時・場所 平成18年12月4日（月） 広野町公民館

●平成18年12月6日（水） 榑葉町保健福祉会館

●平成18年12月7日（木） 富岡町文化交流センター

※開催時間は、いずれも午前10時～午後3時

相談は、人権擁護委員が無料で受け、秘密は固く守られます。

平成19年度町民予算提案 事業募集のお知らせ

町民税の1%相当額の使い道を、町民のみなさんに提案していただく「町民予算提案事業」を募集しています。採択された事業は平成19年度に予算化されます。

◆募集期間 平成18年11月20日まで

◆応募方法など詳しくは、総務課総務グループまでお問い合わせください。
☎27-21111 又は ☎27-14162

個人事業税の納税をお忘れなく

個人事業税の第二期分の納期限は11月30日となっております。最寄りの金融機関または郵便局で納期限までに納めてください。

◆お問い合わせ先 相双地方振興局県税課税第一チーム
☎0244-261126

農業所得簡易計算の廃止について

平成19年分の所得税確定申告から「農業所得簡易計算」が廃止されます。

これに伴い家事消費等の計算の目安としていた「保有米の60kg当たりの単価」及び「自家用畑の10a当たりの収入金額」も廃止されます。農業所得は他の事業所得と同様に、実際の収入金額から必要経費を差し引いて所得金額を計算する收支計算が原則です。

これまで「農業所得簡易計算」を適用し、農業所得を計算していた農家の方も平成19年分の所得税確定申告から收支計算により農業所得を計算することになります。収入金

ご存知ですか！ 検察審査会

交通事故、詐欺、おどしなどの犯罪の被害にあい、警察や検察庁に訴えたが、検察官がその事件を起訴してくれない。このような不満をおもちの方は検察審査会にご相談ください。相談や申立てについての費用は一切無料で、秘密は固く守られます。検察審査会は、選挙権を有する一般国民の中から「くじ」で選ばれた11人の検察審査員が、検察官が事件を起訴しなかったこと、およびあしを審査します。

なお、検察審査会事務局では、PTAや市町村の文化活動の際などに、ビデオ映画「真実を求めて」検察審査会の役割」を貸出しておりますのでご希望される方は事務局までご連絡ください。

◆お問い合わせ先 いわき検察審査会事務局（福島地方裁判所いわき支部内）
☎0246-2211321

11月12日は 県知事選挙・県議会議員補欠選挙の投票日です

一票は君の言葉だ!!

投票所と投票時間	投票区名		投票所	投票時間
	第1投票区	折木地区	集会所	午前7時から午後7時
	第2投票区	築地ヶ丘	体育館	
	第3投票区	下北迫地区	集会所	
	第4投票区	箒平地区	集会所	午前7時から午後6時

●第1投票区●



●第2投票区●



●第3投票区●

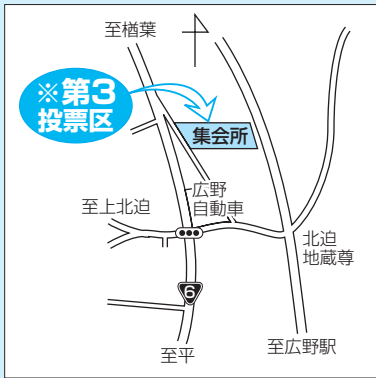

☆こんな時！「選挙に行きたいけれど、投票日に用事があって投票へ行けない」

期日前投票	区別	投票の場所	投票期間と時間
	知事選挙	広野町役場 児童図書室	10月27日から11月11日まで 午前8時30分から午後8時まで
県議補欠選挙	11月4日から11月11日まで 午前8時30分から午後8時まで		

注意 11月3日までは県議会議員補欠選挙の期日前投票はできません。

■選挙に関するお問い合わせ先 広野町選挙管理委員会 ☎27-2111

年末・年始のし尿・ごみ処理および斎場の使用について

南部衛生センターからのお知らせ

1. 年末・年始休業

12月29日(金)から1月3日(水)まで休業となります。休業期間は「ごみステーション」には出さないでください。

2. 年末・年始収集業務

●燃えるごみ

収集コース	年 末	年 始
広野町全域	12月28日(木)	1月4日(木)

●資源ごみ及び燃えないごみ

プラスチック製容器包装・ペットボトル・紙パック

収集コース	年 末	年 始
広野町全域	12月26日(火)	1月9日(火)

●カン類・その他の不燃物

収集コース	年 末	年 始
広野町全域	12月25日(月)	1月29日(月)

●ビン類

収集コース	年 末	年 始
広野町全域	12月11日(月)	1月15日(月)

※ごみは収集当日の朝8時30分まで、ごみステーションに出してください。

●粗大ごみ

年末の申込は、12月7日(木)午後4時まで受付いたします。収集日は12月8日(金)になります。

年始の申込は、平成19年1月4日(木)から平常どおり受付いたします。

お問い合わせ先：南部衛生センター
☎ 25-4609

3. 年末年始の一般持込み

年末の業務は、12月28日(木)午後4時までとなります。

25日(月)から28日(木)は大変混み合いますので、22日(金)までに持込みをされますようにご協力をお願いいたします。

年始の業務は、1月4日(木)から平常どおり行います。

双葉環境センターからのお知らせ

年末、年始(12月、1月)のし尿収集及び浄化槽清掃は次のとおりになっておりますので、お早めに申してください。

【し尿収集】

広野町、檜葉町、富岡町、川内村、大熊町、双葉町、浪江町の7町村の申込締め切りは、12月15日(金)で12月28日(木)までに収集いたします。なお、締切日以降の申込については、平成19年1月4日(木)以降に収集いたします。

【浄化槽清掃】

広野町、檜葉町、富岡町、川内村、大熊町、双葉町、浪江町、葛尾村の8町村の申込締め切りは、12月6日(水)で12月28日(木)までに収集いたします。なお、締切日以降の申込については、平成19年1月4日(木)以降に収集いたします。

斎場からのお知らせ

年末年始の斎場業務についてお知らせいたします。

平成19年1月1日(月)から平成19年1月3日(水)まで休業いたします。

年末の業務は、12月31日(日)までの「使用許可」を受けている方まで執行いたします。

年始の業務は、1月4日(木)から行います。休業中のお問い合わせは、各町村役場の窓口にご連絡をお願いいたします。

※斎場職員に対する「心付け」「謝礼」等は、固くお断りいたしますので、よろしくお願いたします。

「ごみステーション」の利用についてのお願い



- ◎ 収集日以外の日はごみを絶対に出さないでください。
- ◎ ごみは収集日の午前8時30分までに投入してください。
- ◎ ごみは指定された袋に入れてください。
- ◎ 「ごみステーション」周辺の清掃に協力をお願いします。

国民公庫の年末資金のご案内

国民生活金融公庫(国民公庫)では、中小企業の皆さま向けに、商品仕入資金、ボーナス資金、手形決済資金などの運転資金や機械購入、車両更新などの設備資金のご相談を受付中です。

年末が近づきますと窓口が混雑いたしますのでお早めにご相談ください。

◆主な融資制度の概要

(国の事業ローン)

- ご融資金額 4、800万円以内
- ご返済期間 運転資金 5年以内
- 設備資金 10年以内

- 利率 年2.3%(固定金利)

※利率は平成18年9月20日現在
○国の事業ローンのほか、特別貸付、経営改善貸付、生衛貸付などの各種融資制度もあります。

■お問い合わせ先

国民生活金融公庫いわき支店
☎ 0246-2517251

国の教育ローンのご案内

入学金や授業料、教科書代、アパートの敷金、家賃など入学時や在学中に必要な資金を融資する制度として、「国民生活金融公庫の「国の教育ローン」があります。

(融資制度の概要)

- ご融資金額 学生・生徒お一人につき200万円以内
- ご返済期間 10年以内(交通遺児・母子家庭は1年の延長が可能)

●据置期間

在学期間内で元金の返済を据置ることができます。

●利率

年2.45%(固定金利)
利率は平成18年9月20日現在

●保証

(財)教育資金融資保証基金または連帯保証人(1名以上)

■お問い合わせ先

国民生活金融公庫教育ローンコールセンター
☎ 0570-1008656 (ナビダイヤル)

☎ 031532118656

※ナビダイヤルをご利用されると、全国どこからでも市内料金で通話ができます。

自主防災組織について

自主防災組織は、地域住民が「自分たちのまちは自分たちで守る」という連帯感に基づき、組織し活動を行うものであります。

現在、双葉地方広域市町村圏組合消防本部が最も力をいれて取り組ん

ていることが、自主防災組織作りであります。有事の際、現場まで必要とする時間はまちまちであり、その間、自主防災組織が設立されていれば、被害の拡大を防止・軽減することができます。

町といたしましては、自主防災組織の啓蒙活動と共に設立に向け、広域消防と協力しながら、助言指導に当たっています。

自主防災組織について知りたいときは左記へご連絡ください。

■お問い合わせ先

広野町役場福祉環境グループ
☎ 2712115

NHK学園平成19年度入学生・受講者募集中!

NHK学園では、広域通信制高等学校、福祉通信教育、および生涯学習通信講座の学生・受講者を募集しています。まずは、無料の案内書・願書をご請求ください。

◆募集内容

- 高等学校 普通科 (NHKの放送を利用して3年で高校卒業資格取得)
- 高等学校 選科 (修得科目は高卒認定試験の受験免除)
- 専攻科 社会福祉コース (介護福祉士受験資格取得・2年制)

●生涯学習通信講座

(趣味から資格まで約200コース)

◆募集期間

平成19年2月1日～4月20日

- 専攻科 社会福祉コース 平成19年2月1日～3月1日
- 生涯学習通信講座 通年申込受付

■お問い合わせ先

NHK学園
〒186-18001
東京都国立市富士見台2-36
☎ 042157213151 (代表)
FAX 042157411006
フリーダイヤル
012010618881
(案内書請求)

踏切内で、閉じこめられたら

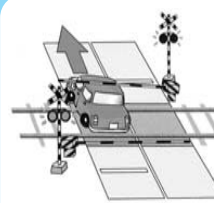

あわてずに車をゆっくり前進させてください。車が踏切内から脱出できるよう、しゃ断棒は前方に跳ね上がり、折れるようになっています。

※脱出したら、近くの踏切に表示してあるフリーダイヤル0120-234-484(携帯電話でも通話可能)へ連絡してください。

平成19年度 園児・児童の募集

児童館

平成19年度広野町児童館児童の申込みを次の要領により受け付けます。

★入館対象児童
小学1年生から5年生まで

★受付期間
平成18年12月1日から
平成18年12月26日まで

★募集定員
登録児童 約100名

★入館申込み用紙及び提出先
広野町児童館

★入館基準
広野町中央台一丁目六番地

★登録児童

入館申し込みが必要です。
入館対象児童で昼間家庭に保護者がおらず、年間を通して児童館を利用する児童。
次の費用負担(月額)があります。

- ＊児童館使用料 520円、
 - ＊保護者会費 300円、
 - ＊おやつ代 2,000円
- ◆日々来館児童
入館申し込みは不要です。

入館対象児童で、時々遊ぶために児童館を利用する児童。

入館手続き、及び費用の負担はありません。又各種行事には参加できません。

入館対象未満児は保護者同伴のうえ、館長の許可を得て午前中のみ利用できます。

★利用時間

平日は、午前9時15分から午後6時まで。小学校の休業日等は特別日程で、利用時間は異なります。規則により休館日があります。

★詳しくは、児童館におたずねください。(☎27-3288)

幼稚園



平成19年度広野町立広野幼稚園の入園児を次のように募集いたします。

★5歳児(年長児)

平成13年4月2日から平成14年4月1日までに生まれた幼児

★4歳児(年少児)

平成14年4月2日から平成15年4月1日までに生まれた幼児

★申し込み場所

広野町教育委員会事務局または広野幼稚園

★申し込み期間

平成18年12月1日から平成18年12月26日まで

★申し込み方法

広野町教育委員会事務局または広野幼稚園に備え付けの「入園許可申請書」による

★幼稚園就園時間

月曜日～金曜日…午前8時から午後1時15分まで

その他詳しくは広野幼稚園(☎27-12221)にお問い合わせください。尚、町民バス(通園用)を利用したい方は併せて申し込んでください。預かり保育の園児も同時に募集しています。

★対象児…5歳児で両親共に働いていて昼間の保育が困難な幼児

★預かり保育日…月曜日～金曜日、幼稚園終了から午後6時まで

保育所



平成19年度の保育所入所児童の申込みを次の要領により受け付けます。

★受付期間と受付時間

平成18年12月1日～平成18年12月26日

平日の午前8時30分～午後5時15分

★受付場所

広野町保育所
広野町中央台一丁目八番地

★入所できる年齢と定員

平成13年4月2日から平成18年10月1日までに生まれた児童(定員60名)

★保育時間

●平常保育…
(月～金) 午前8時～午後4時
(土) 午前8時～12時

●延長保育…

(月～金) 午前7時30分～午前8時
と午後4時～午後6時
(土) 午前7時30分～午前8時
※仕事の都合により延長保育を希望される場合は、『延長保育申込書』を提出する。

★保育所へ入所できる基準

保育所へ入所できる児童は、両親とも次の①～⑦いずれかの事情にある場合。ただし、①～⑥までの場合で家庭に親以外の保育者がある場合は除きます。

- ①「家庭外労働」
親が家庭の外で仕事をするのが通常であり、児童の保育ができない場合
- ②「家庭内労働」
親が家庭で児童と離れて家事以外の仕事をするのが通常であり、児童の保育ができない場合
- ③「親のいない家庭」
死亡、行方不明、拘禁などの理

由により親がいない家庭の場合

④「母親の出産等」

母親が出産の前後、または病気、負傷、心身に障害があり、児童の保育ができない場合

⑤「病人の看護等」

家庭に長期にわたる病人や、心身に障害を有する者があり、親が常時その看護にあたっており、児童の保育ができない場合

⑥「母親の求職」

母親が求職中の場合(定員を越えているときには入所できない場合もあります。)

⑦「家庭の災害」

火災、風水害、地震等により被災し、その復旧の間、児童の保育ができない場合

★途中入所

4月以降に入所を予定している場合であっても、できるだけ受付期間中に手続きをしてください。

★保育料

児童福祉法に定められた基準により、前年度の町民税と、所得税の課税額によって決定します。

★提出書類

- (用紙は保育所に備えてあります)
- ＊保育所入所申込書
- ＊家庭状況申立書
- ＊在職証明書または自営申立書・内職証明書
- ＊課税証明書

- ＊源泉徴収票の写し、または確定申告書の写し
 - ＊保護者連絡先(緊急連絡先)
 - ＊略図(保育所から自宅まで)
 - ＊求職中の場合は、ハローワークカードの写し
- ★詳しくは、広野町保育所におたずねください。(☎27-2345)

消火器の不適正取引について

消火器の不適正取引に関し最近県内において多数発生しておりますので、十分注意されますようお知らせします。

1 手口について

- 事前に電話連絡がある。
 - 契約書にサインを求められる。
 - 消火器を持ち帰る場合が多い。
- 2 業者については、大阪の業者が多い。
- 3 対策について
- 電話連絡があった場合は、即答を避ける。
 - その場で契約書等にサインをしない。
 - 不審な場合は消防署へ問い合わせる。

■お問い合わせ先

双葉地方広域市町村圏組合
消防本部消防課予防係
☎0240-3512119
FAX0240-3513520

平成18年秋の全国火災予防運動

平成18年
11/9～15
(木) (水)

「消さないで あなたの心の 注意の火。」



11月9日から15日までの一週間、秋の全国火災予防運動が実施されます。

この運動は、火災が発生しやすくなる冬の季節を迎えるにあたり、町民の方々に火災予防の意識を高めていただくことにより、火災の発生・拡大を防止し、火災から尊い生命と貴重な財産を守ることを目的としています。

台所での火災に注意!!

- こんろのそばを離れるときは必ず火を消しましょう。
- こんろの火が衣服に燃え移らないように気をつけましょう。
- 天ぷら油は加熱しすぎないように注意しましょう。

ストーブを使う時は正しい使い方を!!

- ストーブで洗濯物を乾かすのはやめましょう。
- ストーブを家具やカーテンに近づけないようにしましょう。
- 確実に火を消してから給油をしましょう。
- 部屋に誰もいないときは必ず火を消しましょう。
- ストーブのまわりには、スプレー缶等を置かないようにしましょう。

喫煙者はたばこの取扱いに注意してください!!

- 寝たばこは絶対にやめましょう。
- 灰皿に吸い殻をためないようにしましょう。
- くずかごに吸い殻を捨てないようにしましょう。

お近くの消防署では、地域住民を対象とした防火講話や消火器の取扱い訓練などを実施しています。積極的に参加して防火・防災に関する正しい知識と行動力を身につけましょう。

お問い合わせ先

- 富岡消防署 ☎22-2119
- 檜葉分署 ☎25-2119
- 川内出張所 ☎38-2119

火災予防のポイント

健康カレンダー

月日	時間	事業名	場所
11月6日(月)	10:00~11:30	なかよしランド心の相談会	保健センター
11月7日(火)	(受付)13:00~13:20	10~12ヶ月健診	保健センター
11月14日(火)	(受付)8:00~10:00	追加検診	保健センター
11月20日(月)	10:00~11:30	なかよしランド	保健センター
11月21日(火)	9:30~11:30	げんキッズ	保育所
11月24日(金)	(受付)13:00~13:20	3~4ヶ月児健診	保健センター
11月29日(水)	10:00~13:30	ヘルスアップ教室	保健センター
11月30日(木)	13:30~15:30	機能訓練	保健センター
12月4日(月)	10:00~11:30	なかよしランド	保健センター
12月5日(火)	(受付)13:00~13:20	1才6ヶ月児健診	保健センター
12月11日(月)	(受付)13:00~13:20	3才児健診	保健センター
12月12日(火)	9:30~11:30	げんキッズ	児童館

糖尿病とは

インスリンの作用不足によって、血液中のブドウ糖が増え過ぎた状態

【自覚症状】

- ・のどが乾く・尿量や回数が多い
- ・体重が減る など

【放っておくと】

- ・動脈硬化症・白内障・網膜症
- ・腎症・神経障害 の合併症がてできます



大豆は糖尿病の予防に効果大

いり豆腐

(1人分)

- 材料**
- 木綿豆腐……105g
 - 油……小さじ1と1/4
 - にんじん……10g
 - しょうゆ……小さじ1と1/2
 - 戻ししいたけ……10g
 - 砂糖……小さじ1
 - ねぎ……2g
 - 酒……小さじ1/2
 - しめじ……10g
 - あさつき……少量

- 作り方**
- ①豆腐は3分ゆで、布巾に包んで水気を絞る。
 - ②にんじん・ねぎ・しいたけは千切りにししめじは石づきを取り、小房に分ける。
 - ③油を熱して、②、①の順に炒め、しょうゆ、砂糖、酒を加えて、煮汁がなくなるまで煮る。
 - ④器に盛り、あさつきを散らす。

豆知識

糖尿病を防ぐ食生活のポイント

- 1 朝食は抜かず、3度の食事は規則正しく食べる。間食はしない。



- 2 腹八分目で食べすぎない。

- 3 野菜を1日350g、たっぷり取る。



- 4 塩分は1日10g以下にし、動物性のたんぱく質・脂質はとりすぎない。



- 5 軽い運動・ウォーキングを20分以上する。



- 6 主食・主菜・副菜の3つの皿を揃える。



- 7 砂糖の摂取は控える。

- 8 お酒は控えめに週に2日は休肝日を!

食事制限のある方については主治医の指示に従ってください

お問い合わせ先 広野町保健センター ☎27-3040

11月が納期の町税は

- 固定資産税(4期)
 - 国民健康保険税(5期)
- 納期限 11月30日(木)
納期内の納税に心がけてください。

●町のすがた●

世帯数 1,831世帯
総人口 5,607人
(男) 2,771人
(女) 2,836人

●人のうごき●

転入 9人
転出 9人
出生 3人
死亡 5人

平成18年9月30日現在



こんにちは赤ちゃん

名前	親	住所
塚越晴登	明德	下北迫
根本侑菜	功	上浅見川

(出生届出は14日以内に)【9月16日~10月15日】



おくやみ申し上げます

名前	享年	住所
松田勝雄	62歳	下浅見川
榎本良江	79歳	下浅見川
鈴木マツエ	81歳	折木
小野浩郎	85歳	下浅見川

(死亡届出は7日以内に)【9月16日~10月15日】



おめでとうお幸せに

根本貴史	折木
横山記代子	

【9月16日~10月15日】

くらしの 情報

●休日当番医●

11月3日(金)	高野病院	☎27-2901(広野)
11月5日(日)	この内科クリニック	☎32-1700(大熊)
11月12日(日)	とみおか整形外科クリニック	☎21-1330(富岡)
11月19日(日)	川村医院	☎22-3311(富岡)
11月23日(木)	ときクリニック	☎25-1222(楢葉)
11月26日(日)	夜の森中央医院	☎22-2211(富岡)
12月3日(日)	馬場医院	☎27-2231(広野)

●休日歯科当番医●

11月3日(金)	新妻歯科医院	☎32-7856(大熊)
11月5日(日)	柚原歯科医院	☎35-5381(浪江)
11月12日(日)	すずき歯科医院	☎27-4100(広野)
11月19日(日)	川崎歯科医院	☎33-2047(双葉)
11月23日(木)	穴田歯科医院	☎22-3522(富岡)
11月26日(日)	泉田歯科医院	☎34-4832(浪江)
12月3日(日)	宮嶋歯科医院	☎22-5877(富岡)

●水道修理当番店● 広野営業所 ☎28-0911

11月2日~5日	北陽管工(株)	☎27-3419
11月6日~12日	(株)吉田鉄工所	☎27-3241
11月13日~19日	(株)山忠設備工業	☎27-3311
11月20日~26日	北陽管工(株)	☎27-3419
11月27日~12月3日	(株)吉田鉄工所	☎27-3241

ジョシユの 英会話



人間の体の70%は水なんだそうですね。ビックリです。だんだん暑くなってきたから、すぐに水が飲みたくなるね。そんなときの一言です。



のどが渴いた I'm thirsty. アイム サースティ

★「お腹がへった」はI am hungry. (アイアム ハングリー) だったよね。水が欲しいときは Give me a glass of water. (ギヴミー ア グラス オヴ ウォー) と言います。

広野文芸欄

季題 当季自由句

広野町神無月句会

根本 山水

朝顔や笑もえいて今日はじまり
栗きの子とゞけて秋刀魚おくられる
山道を登りきつたり秋の雲

鯨岡 一生

笠ふかく化粧してゐる案山子かな
たえまなき虫の音聴いて二人酒
翡翠の枝にうかがふ水面かな

遠藤健太郎

名月の今渡り切る浅見川
ひもすがら舞いつ沈みつ稲雀
いつもより任事捗る鴟目和

新米の食味五感でおいしいね
町内のいづこの家の金木犀
早起きは三文の得栗拾う
塩 史子

酒井 津祢

北上川熟る、稲田の真中を
吹く風の秋海棠の紅流す
ひと本の大樹に安らぐ晩夏かな

山田 基星

畦行きて案山子に手をふる幼子等
枝豆を孫と分けあう夕餉かな
キチキチの子の手に追われはね返る

西山 子

地より出て地へとしだるる萩の花
誕生日色濃き薔薇でありにけり
連山の影のうき立つ星月夜

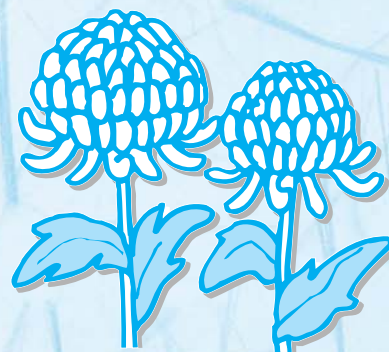

鯨岡 正子

雨の冷はじきてりんと茄子の花
百合の花八十路の坂を登りけり
盆踊り手ぶりに孫と知られけり

阿部 真生

空青く澄みて炎暑の予感あり
愛犬の元気をうばう酷暑かな
リズムよき梅雨の雨垂れひゞきけり

宮下 純子

秋涼し竿竹売りの声ゆるく
信濃路の茶店ひそやか走りそば
山峡の道いろどりて乱れ萩

広野みなづき短歌会十月詠草

(旧仮名使用 五十音順)

蝉の声きくはなつかしとく母の声夢にた
ちたり涙流るる
ばあばあと孫の投げキッス受くるとき
ぢーも思はず真似てほほ笑む
猪狩ユリ子

飛ぶ鳥は何を目当てに空をゆく我が行く
先を見通す如く
秋空に浮く白雲の美しさ仰げる吾の心す
みつつ
小澤 健次

南海に猛烈台風生れしといふ 災害なき
をひたすら祈る
咲き初めし白萩しとど雨に打たれ枝こと
ごとく地を這ふごとし
つつましく生きてゆかむと今更に電灯テ
レビこまめに消しぬ
木村ミヨ子

般若心経心しずかに唱ふれば吾が雑念の
澄みゆくここに
古稀までは病まず生きたしと思ひつつ我
が身一つの行く未知らず
母も妻も浄土の客となりたれば心しずめ
て花を手向けね
菅原 泰郎

おだやかな秋の日和に誘はれて母は見に
行く「わくわくいわき」
秋晴れの日ざしをうけて紅葉せる木々の
増えたる山のすがしさ
田副 耕一

帰りきし孫は耳許に声ひそめ「男は泣か
ない」と涙ぬぐひぬ
天空に向ひ峙つ松の木は境を守る証とな
りて
新田 里子

奥飛驒慕情を練習せねばと楽しげに亡母
の歌えるテープ出できぬ
片づけを忘れて一刻亡き母と奥飛驒慕情
に和みをりしか
思はざる亡母のテープに思ひ出のよみ返
りつつ秋日夕づく
山内 洋子

凡そに思ひるし寿命米寿越え鏡の前に我
はうろたふ
歌詠まむとしつつ眠りにおちてゆく眠り
は時を分かず来りて
老齢をいたわる文に朝々を新鮮果実味は
いて食む
呼びかけて抱へ来し野花分けくれし一会
の言葉すがしかりしか
鴨の飛来待ちて歩めば行きづりの人親し
げに声かけくるる
日の落ちて近き駐車場も静まりぬ明日も
よき日か宵月匂ふ
良き言葉心にしみて口誦さむ「水に音あ
り木に言葉あり」と
満月の昇らむとする森の上東電の高塔く
ろぐると建つ
山口 歌子

第13回「ひろの童謡まつり」音楽祭

10月15日（日）、広野町中央体育館において第13回ひろの童謡まつりが開催されました。

「汽車」をオープニングに第1部では「ひろの発、新しい童謡、課題詩優秀作品から」と題して19曲の童謡を眞理ヨシコさんや歌手3名、合唱団めじろたちの皆さんによる歌声で披露しました。第2部では「みんなで唱おう」と題してお馴染みの童謡などが歌われて、来場者も一緒に口ずさみながら心和むコンサートとなりました。

実行委員の皆様をはじめ、各関係機関の方々にご多大なるご協力を頂きまして誠にありがとうございました。



出演者

- ♪ ゲスト：眞理ヨシコさん（広野童謡大使）
- ♪ 歌手：たいらいさおさん、西山琴恵さん、吉田夏子さん
- ♪ 参加団体：広野小学校、大野小学校、広野中学校、川内中学校、広野幼稚園、合唱団めじろたち
- ♪ 指揮：伊藤幹翁さん（日本童謡協会理事）
- ♪ 演奏（ピアノ）：上 雅子さん

